

Laserterapia MLS® una certezza terapeutica

Relatori:

Dr. Adelmo Rossin, DVM

Diego Tono, Area Manager

LUNEDÌ
24 FEBBRAIO 2020

ORE 19.30
S.I.D.E.M. S.p.A

Via Bergamo, 94
20882 Bellusco - MB

SIDEM

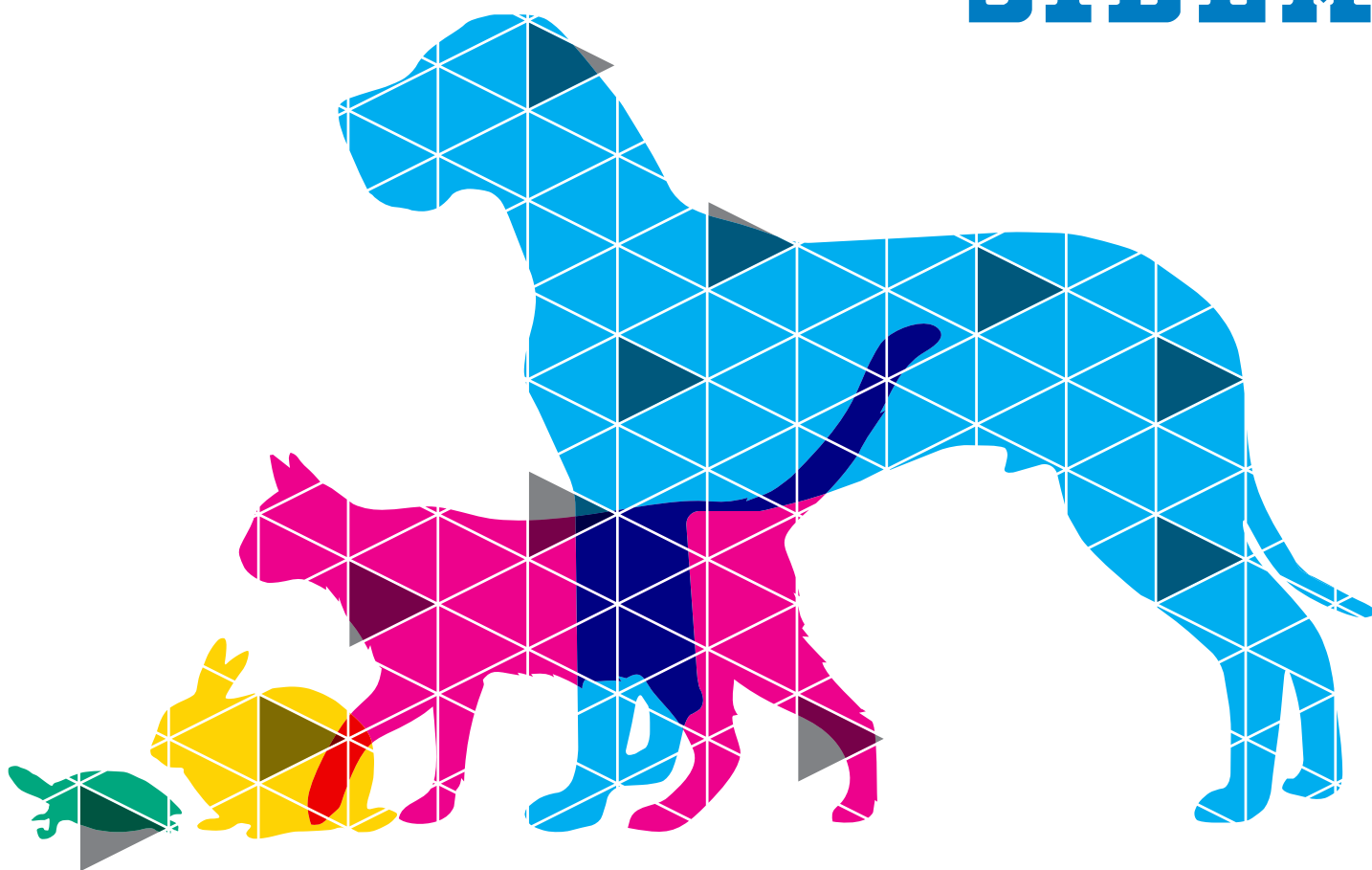

Programma

- Ore 19:30** Registrazione Partecipanti e Buffet Benvenuto
Ore 20:00 Introduzione
Diego Tono, Area Manager
- Ore 20:15** Laserterapia MLS® Principi Generali e Aspetti Tecnici
Dr. Adelmo Rossin, DVM
- Ore 20:45** Laserterapia MLS® Applicazioni e Casi Clinici
Dr. Adelmo Rossin, DVM
- Ore 21:15** Laserterapia MLS® Opportunità e Vantaggi
Diego Tono, Area Manager
- Ore 21:30** Chiusura fine lavori

Scheda di iscrizione

PER ISCRIZIONE:
tel. +39 349.5625137
walter.rupp@sidemspa.it

CONFERMA ENTRO
Venerdì 21 Febbraio

Cognome

Nome

Nome e indirizzo ambulatorio

Tel.

E-mail

Autorizzo il trattamento dei dati, art. 13 del Regolamento (UE) 2016/679

Firma

ASV

A S A L A S E R

Research and Therapeutic Solutions

ASA srl

Corporate Headquarters / Registered Office

Via Galileo Galilei, 23
36057 Arcugnano (VI) - Italy
asalaser@asalaser.com

t. +39 0444 28 92 00
f. +39 0444 28 90 80
www.asalaser.com

Research Division / Branch

Joint Laboratory
Dipartimento di Scienze
Biomediche Sperimentali e Cliniche
Università di Firenze

Viale G. Pieraccini, 6
50139 Firenze - Italy
asacampus@asalaser.com

Seguici su:



www.asaveterinary.com